முதுகு தண்டுவட அறுவை சிகிச்சை பற்றிய
தவறான புரிதல்களும்,
சரியான விளக்கங்களும்.

நியூரோ ஒன்

மூளை நரம்பியல் மருத்துவமனை

www.neuroone.in

ஓர் நாட்டின் தகவல் தொடர்பு துறை, ராணுவ அமைப்பு போன்றவற்றின் கட்டமைப்பு, முக்கியத்துவம், செயல்பாடு போன்றவற்றை எளிதில் புரிந்து கொள்ள நாம் அவற்றை மனித தண்டுவடத்துடன் ஒப்பிட்டு கூறிடுவோம். ஆனால் நமது முதுகு தண்டுவடத்தில் ஏற்படும் பாதிப்புக்களை சரி செய்ய அறுவை சிகிச்சையை மருத்துவர் பரிந்துரைக்கும் பொழுது பல்வேறு தவறான புரிதல்களை கொண்டவர்களாய் குழப்பம் அடைகின்றோம்.

பொதுவாக நம்மிடையே காணப்படும் முதுகு தண்டுவட அறுவை சிகிச்சை பற்றிய தவறான புரிதல்களையும் அவை பற்றிய மிக சரியான விளக்கங்களையும் இங்கே காண்போம்.

தவறான புரிதல் 01

முதுகு தண்டுவட அறுவை சிகிச்சை என்பது மிகவும் சிக்கலானது.

சரியான விளக்கம்

தொழில் நுட்ப வளர்ச்சி மிக்க இன்றைய காலகட்டத்தில் நவீன மருத்துவ கருவிகளினாலும், சாவி துளை (Key Hole Surgery) போன்ற மேம்பட்ட புதிய அறுவை சிகிச்சை முறைகளினாலும் முதுகு தண்டுவட அறுவை சிகிச்சை என்பது மிகவும் எளிமையானதாகவும், பாதுகாப்பானதாகவும் மாறிவிட்டது.

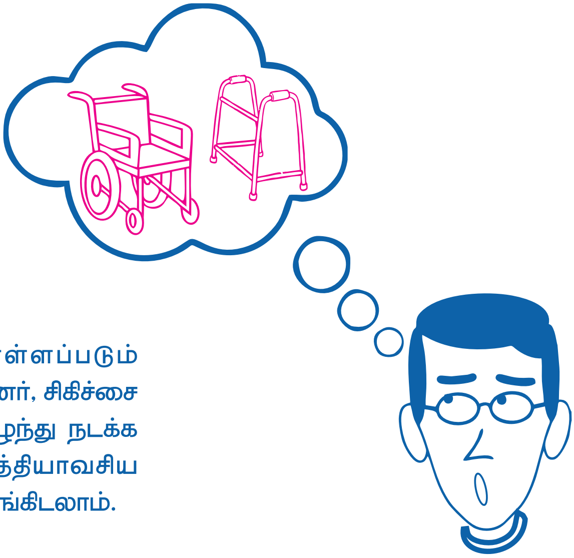

தவறான புரிதல் 02

முதுகு தண்டுவட அறுவை சிகிச்சைக்கு பின்னர் நடக்க முடியாது.

சரியான விளக்கம்

நவீன முறைகளினால் மேற்கொள்ளப்படும் தண்டுவட அறுவை சிகிச்சைக்கு பின்னர், சிகிச்சை பெற்ற நபர் 24 மணி நேரத்தில் எழுந்து நடக்க முடியும். அவர் தமது அன்றாட அத்தியாவசிய பணிகளை பிறர் துணை இன்றி துவங்கிடலாம்.

தவறான புரிதல் 03

முதுகு தண்டுவட அறுவை சிகிச்சைக்கு பின்னர் இயல்பு வாழ்க்கை முடக்கப்படும்.

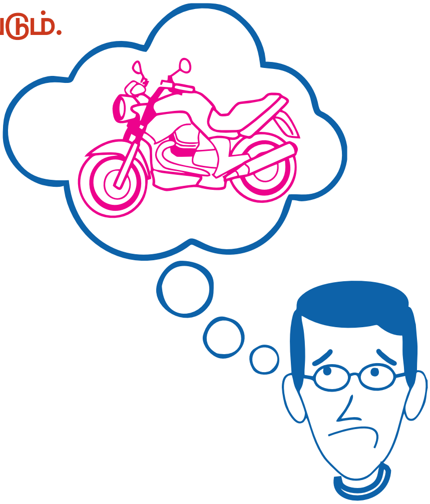

சரியான விளக்கம்

சிகிச்சை பெற்ற நபரின் அன்றாட செயல்பாடுகள் எந்த விதத்திலும் முடங்கி போகாது, படுக்கையில் படுத்தே தான் மீதி வாழ்வை கழிக்க வேண்டும் என்பதும் மிகத் தவறான கருத்தாகும். சிகிச்சைக்கு பின்னர் நடக்க, ஓட, நீந்திட,வாகனம் இயக்க எந்த தடையும் இருக்காது.

தவறான புரிதல் 04

தண்டுவட அறுவை சிகிச்சை என்பது பாதிக்கபட்டவரின் இறுதி தேர்வாகவே இருக்க வேண்டும்.

சரியான விளக்கம்

அறுவை சிகிச்சை என்பது பாதிக்கபட்டவரின் இறுதி தேர்வு அல்ல. தண்டுவடத்தில் ஏற்பட்ட பாதிப்பினை அறுவை சிகிச்சை மூலம் சீர் செய்து அந்த நபரை மீண்டும் இயல்பு நிலைக்கு கொண்டுவருவதாகும். தொடக்க நிலையிலேயே பாதிப்பானது கண்டறியபட்டு சரிசெய்யப்பட்டால் பின்னாளில் வரும் பெரும் பாதிப்பினை தவிர்க்கலாம்.

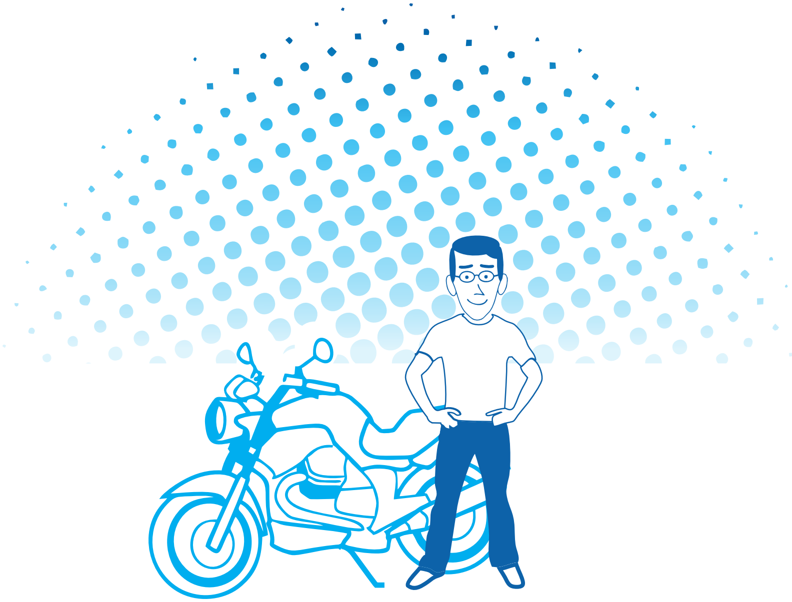

மூளை மற்றும் முதுகு தண்டுவடத்திற்கான

சாவித்துளை

அறுவை சிகிச்சை மையம்

நியூரோ ஒன்

மூளை நரம்பியல் மருத்துவமனை

கரூர் பைபாஸ் ரோடு, சத்திரம் பேருந்து நிலையம், திருச்சி – 620 002.

போன் 0431 – 2221222